



## PEMBANGUNAN MUSHALLA DAN TAMAN PENDIDIKAN AL-QUR'AN (TPA) KOTA DEPOK

Muji Indarwanto<sup>1</sup>, Sarjono Puro<sup>2</sup>, Edison Hatoguan Manurung<sup>3</sup>

<sup>1</sup>Universitas Mercubuana

<sup>2</sup>Universitas Bung Karno

<sup>3</sup>Universitas Mpu Tantular

Email: [muji\\_indrawanto@mercubuana.ac.id](mailto:muji_indrawanto@mercubuana.ac.id)<sup>1</sup>, [purosipit@yahoo.co.id](mailto:purosipit@yahoo.co.id)<sup>2</sup>, [edisonmanurung2010@yahoo.com](mailto:edisonmanurung2010@yahoo.com)<sup>3</sup>

### *Abstract*

In order to improve the function of the Mosque in this case, mushalla as a place of worship and the construction of the people in particular, where people's lives are so compound and crowded, and to increase piety in performing worship (congregational prayer) as best as possible, prospering the Mosque has a positive influence for the development of the community in order to improve the quality of life of the community and the country. In order for religious syi'ar to be more echoed because it requires some improvement because of the inadequate physical condition of the building, it is necessary to renovate the construction of Mushalla and Al-Qur'an Education Park (TPA) which is regressive, is a program of mushalla management in Curug Village, RT.06 RW.04, Bojongsari Subdistrict, Depok City, West Java for the creation of a solemn and comfortable atmosphere of worship. The activities began with a coordination meeting with mushalla administrators in Curug Village, RT.06 RW.04, Bojongsari Subdistrict, Depok City, West Java, and residents around the Mosque, planning, drafting, and calculation in the making of Unit Price Analysis (AHS) in order to be analyzed and carried out on time. Mushalla is a center of community activities and development. And besides that, we should be able to position the Mosque as a unifying forum for Muslims

**Keywords:** Mushalla, Clean, Qur'an Education Park (TPA), construction

### *Abstrak*

Dalam rangka meningkatkan fungsi masjid dalam hal ini mushalla sebagai tempat ibadah dan pembinaan umat khususnya, dimana kehidupan masyarakat yang sudah begitu majemuk dan ramai, dan untuk meningkatkan ketakwaan dalam melaksanakan ibadah (shalat berjama'ah) dengan sebaik-baiknya, memakmurkan masjid mempunyai pengaruh positif bagi pembinaan masyarakat dalam rangka peningkatan kualitas hidup masyarakat dan negara. agar syi'ar keagamaan semakin menggema karenanya membutuhkan beberapa perbaikan karena tidak memadainya kondisi fisik bangunan, maka perlu adanya renovasi pembangunan Mushalla dan Taman Pendidikan Al-Qur'an (TPA) yang refresentatif, merupakan program pengurus Mushalla di Kelurahan Curug, RT.06 RW.04, Kecamatan Bojongsari, Kota Depok, Jawa Barat untuk terciptanya suasana ibadah yang khusus dan nyaman. Adapun yang dilakukan dalam kegiatan dimulai dengan rapat Koordinasi dengan pengurus Mushalla di Kelurahan Curug, RT.06 RW.04, Kecamatan Bojongsari, Kota Depok, Jawa Barat dan warga sekitar masjid, perencanaan, penyusunan dan perhitungan dalam pembuatan Analisa Harga Satuan (AHS) agar teralisasi dan terlaksana tepat waktu. Mushalla sebagai pusat kegiatan dan pengembangan masyarakat. Dan disamping itu kita harus bisa memposisikan Masjid sebagai wadah pemersatu kaum muslimin.

**Kata kunci:** Mushalla, Bersih, Taman Pendidikan Al-Qur'an (TPA), pembangunan

---

### LATAR BELAKANG PELAKSANAAN

Memakmurkan mushalla dalam hal ini mushalla mempunyai pengaruh positif bagi pembinaan masyarakat dalam rangka peningkatan kualitas hidup masyarakat dan negara. Oleh karena itu setiap muslim harus ikut berperan dalam kemakmuran tempat ibadah.

Dalam rangka meningkatkan fungsi mushalla sebagai tempat ibadah dan pembinaan umat khususnya, dimana kehidupan masyarakat yang sudah begitu majemuk dan ramai, dan untuk meningkatkan ketakwaan dalam melaksanakan ibadah (shalat berjama'ah) dengan sebaik-baiknya serta

agar syi'ar keagamaan semakin menggema karena membutuhkan banyak perbaikan dan tidak memadainya kondisi fisik bangunan, maka perlu adanya renovasi Mushalla dan Taman Pendidikan Al-Qur'an (TPA) yang merupakan program pengurus Mushalla di Kelurahan Curug, RT.06 RW.04, Kecamatan Bojongsari, Kota Depok, Jawa Barat.

Membangun Mushalla dan Taman Pendidikan Al-Qur'an (TPA) secara fisik, membersihkannya, melengkapi sarana dan yang lainnya. Memakmurkan mushalla secara Maknawi adalah meramaikan Mushalla dengan shalat berjama'ah, membaca al-quran, i'tikaf, dan ibadah lainnya. Dan yang tidak kalah penting adalah menjadikan Mushalla sebagai pusat kegiatan dan pengembangan masyarakat. Dan disamping itu harus bisa memposisikan Mushalla sebagai wadah pemersatu kaum muslimin.

### **METODE PELAKSANAAN**

Kegiatan yang dilakukan dalam Pengabdian ini antara lain sebagai berikut :

1. Rapat Koordinasi dengan pengurus Mushalla di Kelurahan Curug, RT.06 RW.04, Kecamatan Bojongsari, Kota Depok, Jawa Barat.
2. Pembahasan dan penyusunan spesifikasi jenis pekerjaan yang akan dilaksanakan.
3. Perhitungan volume pekerjaan dan pembuatan Analisa Harga Satuan (AHS)
4. Pemaparan dan Pembahasan Hasil perhitungan RAB Pekerjaan.

### **PELAKSANAAN DAN PEMBAHASAN**

Tahapan kegiatan Pembuatan Disain gambar rencana, Perhitungan konstruksi, Perhitungan volume pekerjaan dan pembuatan Analisa Harga Satuan (AHS) Pembuatan RAB Renovasi Mushalla di Kelurahan Curug, RT.06 RW.04, Kecamatan Bojongsari, Kota Depok, Jawa Barat, adalah berupa Pembahasan dan penyusunan spesifikasi jenis pekerjaan yang akan dilaksanakan, Perhitungan volume pekerjaan dan pembuatan Analisa Harga Satuan (AHS). Adapun tahapannya sebagai berikut :

- Mengadakan diskusi dengar pendapat dengan pengurus Mushalla di Kelurahan Curug, RT.06 RW.04, Kecamatan Bojongsari, Kota Depok, Jawa Barat. Ketua RT, tokoh masyarakat dan warga mengenai rencana pembiayaan ini.
- Meminta izin Pembangunan Mushalla dan TPQ Ar- Rahman didasari oleh Keputusan RT.06 Nomor: 02/SK/RT.06/10/2019 tentang Pembentukan Panitia Pembangunan Mushalla dan Taman Pendidikan Al- Qur'an
- Persetujuan kegiatan tersebut dengan membuat surat izin pelaksanaan kegiatan ini yang bersifat internal dan termasuk kegiatan Pengabdian Pada Masyarakat.
- Membuat proposal kegiatan.
- Mengajukan proposal yang telah ditanda tangani ketua panitia untuk kegiatan ini.
- Pelaksanaan kegiatan.
- Pembuatan laporan kegiatan.

Dari hasil survei dan pengecekan dilokasi, bangunan *Mushalla di Kelurahan Curug, RT.06 RW.04, Kecamatan Bojongsari, Kota Depok, Jawa Barat* yang ada sudah tidak sesuai lagi dengan kondisi sekarang. Dalam pengabdian ini kami membuat Disain dan Perencanaan yang disesuaikan dengan kebutuhan dan permintaan dari warga dan masyarakat pengguna sekitar *Mushalla di Kelurahan Curug, RT.06 RW.04, Kecamatan Bojongsari, Kota Depok, Jawa Barat* ini. Mushalla yang lama berukuran kecil, sehingga kurang nyaman. Disain yang baru dibuat dengan ukuran yang sudah layak, dimana setiap fungsi ruangan sesuai dengan kaidahnya dan dilengkapi fasilitas untuk beristinjak dan berthoharoh dengan baik dan nyaman.

Kegiatan pengabdian pada masyarakat ini kami yang terdiri :

1. Tahap desian yaitu membuat gambar rencana Gambar denah, tampak depan, tampak samping dan potongan (GAMBAR 1, 2, 3, 4 dan 5)
2. Perhitungan Rencana Anggaran Biaya (RAB)
3. Pengawan pelaksanaan pekerjaan (Gambar 6 sampai dengan Gambar 15)

#### A. Tahap Desain

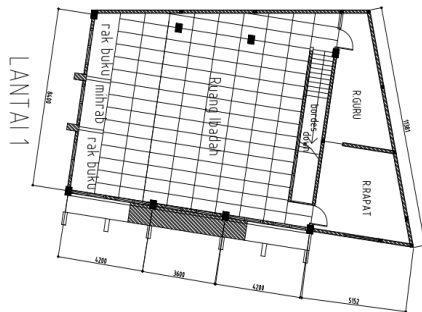

**Gambar 1.** Denah Lantai 1 Mushalla dan TPA

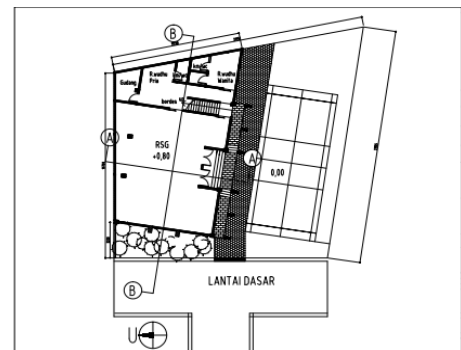

**Gambar 2.** Denah Lantai 2 Mushalla dan TPA

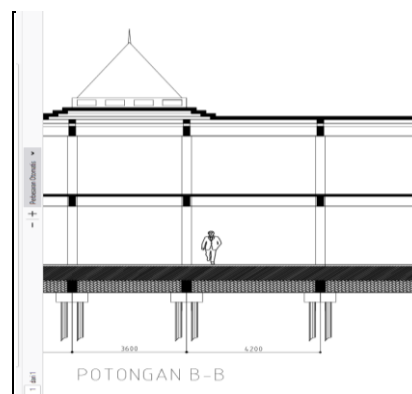
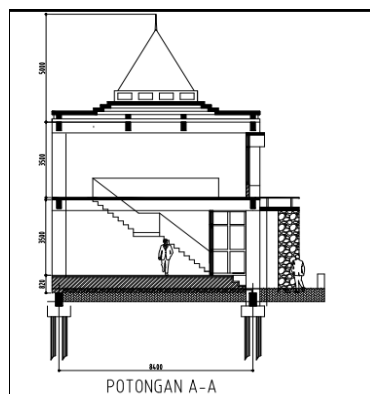

**Gambar 3.** Potongan



**Gambar 4.** Gambar Design 1



**Gambar 5.** Gambar design 2

### **B. Tahap Perhitungan RAB**

Pekerjaan ini terdiri dari menghitung volume pekerjaan yang harus dibayarkan atau dianggarkan dengan Analisa dan Analisa Harga Satuan Pekerjaan (AHS). Harga Satuan (AHS) Pekerjaan adalah sebesar Rp. 1.084.548.158 (Satu Milyar delapan Puluh Empat Juta Lima Ratus Empat Puluh Delapan Ribu Seratur Lima Puluh Delapan Rupiah)

### **C. Pengawasan Pelaksanaan Bangunan**

Pengawasan pelaksanaan bangunan dilakukan mulai dari pembongkaran bangunan eksisting, pembuatan pondasi dan kolom baru. Pekerjaan plat lantai 2, pekerjaan tangga, pekerjaan kolom lantai 2, pekerjaan finishing serta pekerjaan pelengkap. Pengawasan pekerjaan ditunjukkan pada Gambar 6

Pekerjaan pembongkaran bangunan



**Gambar 6.** Kondisi eksisting bangunan Mushala



Gambar 7. Prses peletakan batu pertama



Gambar 8. Prses pembongkaran bangunan



Gambar 9. Prses Konstruksi kolom



Gambar 10. Prses Konstruksi tangga



Gambar 11. Prses Konstruksi lantai 2

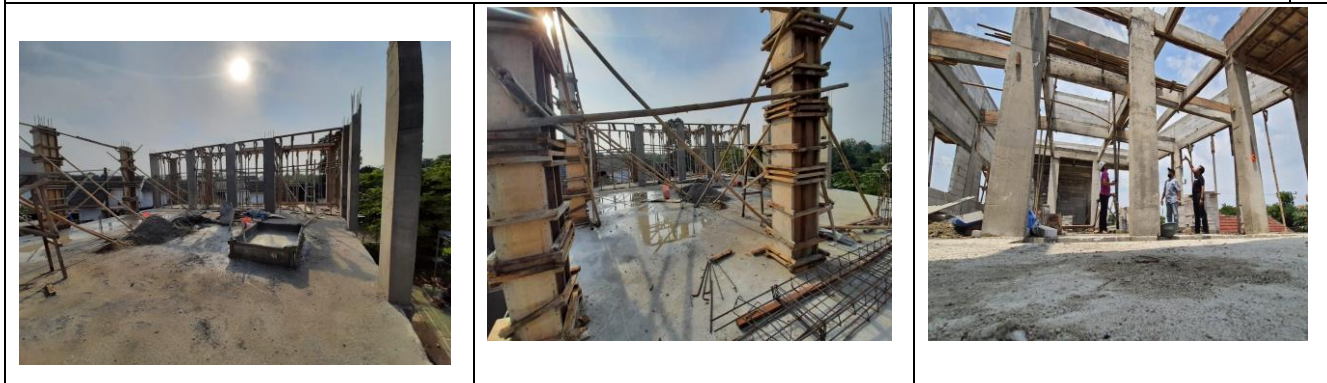

Gambar 12. Prses Konstruksi lantai 2



Gambar 13. Prses Pekerjaan finishing



Gambar 14. Kegiatan supervisi pelaksanaan



Gambar 15. Kegiatan supervisi pelaksanaan

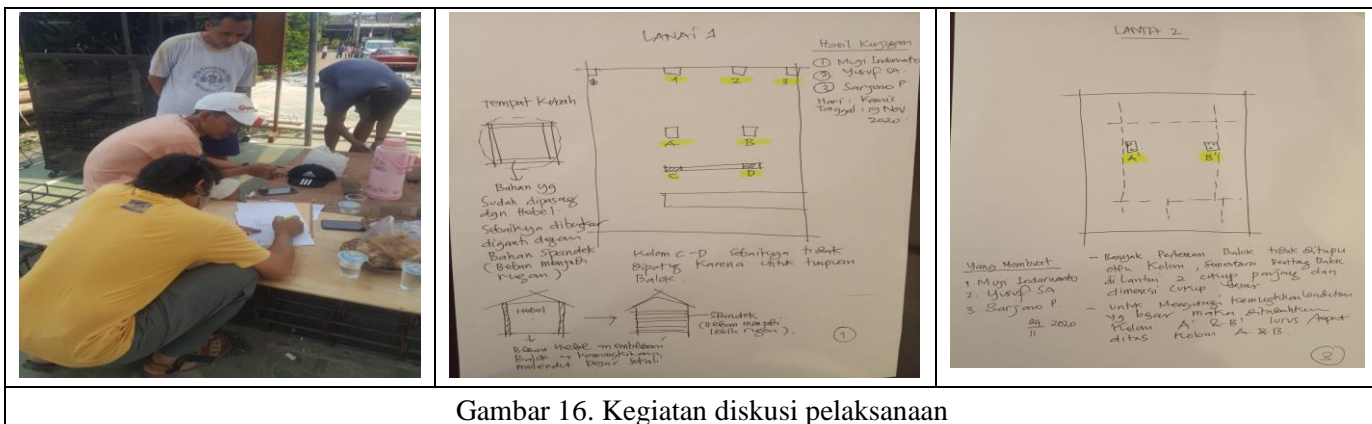

Gambar 16. Kegiatan diskusi pelaksanaan



Gambar 17. Kegiatan perdana di Mshala

## KESIMPULAN DAN SARAN

Mesjid dalam hal ini mushalla sebagai pusat keagamaan dan kemasyarakatan sebaiknya dapat memenuhi kebutuhan masyarakat muslim terutama dalam kenyamanan, kekhususan beribadah dan sosial masyarakat, termasuk sarana kelengkapan diantaranya tempat bersuci yaitu ruang wudhu yang bersih, lancar dan nyaman. Untuk dapat memenuhi kebutuhan tersebut maka Mushalla di Kelurahan Curug, RT.06 RW.04, Kecamatan Bojongsari, Kota Depok, Jawa Barat ini sudah diperlukan dengan dibantu dalam perhitungan biaya pembangunannya agar dapat dipolakan pengadaan dana pembangunan

secara terencana dan terkendali. Dengan dibuatnya Gambar Rencana dan Rencana Anggaran Biaya (RAB) dan perhitungan Analisa Harga Satuan (AHS) pekerjaan, maka pelaksanaan pembangunan dapat berjalan sesuai dengan program pendanaan yang dibuat ini. Dengan setelah dapat dibangunnya Mushalla di Kelurahan Curug, RT.06 RW.04, Kecamatan Bojongsari, Kota Depok, Jawa Barat ini, nanti kiranya dapat mengakomodasi dan meningkatkan kegiatan beribadah, kegiatan keagamaan, dan terciptanya ukhuwah Islamiyah dalam masyarakat dilingkungan Kelurahan Curug, RT.06 RW.04, Kecamatan Bojongsari, Kota Depok, Jawa Barat.

#### **DAFTAR PUSTAKA**

- Abdulah Mal An. Zainal, Ahmad Zulkifli. 1998. Sejarah dan Pertumbuhan Masjid Palembang. Puslit IAIN Raden Fatah Palembang.
- Afifudin dan Beni Ahmad Saebani, "Metodologi Penelitian Kualitatif", Bandung: PustakaSetia, 2009
- Annisa, A. (2019). Manajemen Komunikasi Proyek: Studi Kasus Perusahaan Berbasis Engineering, Procurement, Construction dan Manufacturing (EPCM) Kawasan Industri Jababeka Cikarang. *Planners Insight: Urban and Regional Planning Journal*, 2(1), 026-034.
- Azra Azumardi. 1994. Pembangunan Masjid Kepulauan Nusantara. Bandung : Mizan.
- Bidang Kecipta Karya. 2017. Analisa Harga Satuan Pekerjaan Kota Palembang. Palembang : PU Cipta Karya.
- Hanafiah Djohan. 1988. Masjid Agung Palembang. Jakarta : Haji Masagung.
- Idroes Kms H. Madani. 2000. Bentuk Masjid ditinjau dari Perkembangan Arsitektur Palembang. Bandung : Angkasa.
- Project Management Institute. (2000). A guide to the project management body of knowledge (PMBOK guide) (Vol. 7). Project Management Inst.